

FPC

FUNDACIÓN
PERUANA DE
CÁNCER



2022

MEMORIA ANUAL | 2022 |

NUESTRO PROPÓSITO

“Salvar vidas y aliviar el sufrimiento
causado por el Cáncer en el Perú”



PALABRAS DEL PRESIDENTE

DR. JOSÉ BERNAL HELGUERO

Desde hace 63 años, en la Fundación Peruana de Cáncer venimos trabajando en favor de los pacientes oncológicos de escasos recursos de todo el Perú con el fin de asegurar que puedan continuar su tratamiento en condiciones dignas y equitativas para así lograr nuestro propósito de “Salvar vidas y aliviar el sufrimiento causado por el cáncer en nuestro país”.

Durante el 2022, enfrentamos una serie de desafíos por la compleja coyuntura económica, convulsión social y los estragos de la pandemia; sin embargo, esta situación no nos detuvo, más bien nos impulsó a fortalecer nuestra institución para ser capaces de destrabar los obstáculos, contribuir con las estrategias necesarias para reducir las muertes por esta enfermedad y restablecer la esperanza a miles de familias.

En ese sentido, en el 2022 impulsamos diferentes acciones desde nuestros cuatro principales pilares:

(i) Asistencia al paciente, por medio de nuestro albergue brindamos más de 25,500 servicios de asistencia integral* gratuitos dirigidos a los pacientes oncológicos de escasos recursos (niños y adultos) que vinieron a Lima desde las diferentes regiones del interior del país para seguir su tratamiento en el Instituto Nacional de Enfermedades Neoplásicas (INEN); asimismo, contribuimos en la mejora del equipamiento de los hospitales de la red pública de salud, mediante el financiamiento de equipos médicos y material oncológico, así como también financiamos el viaje de médicos oncólogos para que se especialicen en los mejores hospitales del mundo, con el fin de impactar a más de 12,530 pacientes al año.

(ii) Prevención del Cáncer, dado que el 70% de los casos por cáncer de nuestro país se detectan en estadios avanzados por falta de información y acceso a programas de salud que apunten a detectar a tiempo la enfermedad, en los últimos 4 años hemos fortalecido las estrategias y difusión para impactar y acercarnos a la población para educarla y concientizarla con el objetivo de contribuir con la reducción de fallecimientos por detección tardía.

(iii) Descentralización oncológica, con el propósito de fomentar e impulsar las mejoras y acceso a la atención oncológica de calidad en las diferentes regiones del país, nos propusimos cooperar con el Estado para implementar unidades oncológicas pediátricas en los hospitales de la red pública de salud, de modo que más pacientes puedan acceder al diagnóstico y/o tratamiento temprano.

(iv) Incrementar la sobrevida del paciente pediátrico, promoviendo la detección temprana y brindando la asistencia integral necesaria para la continuidad del tratamiento y reducción de la mortalidad por abandono. Estimamos que hoy en día la asistencia que brindamos a las familias representa el 70.6% de los gastos de bolsillo entre los que resaltan los costos relacionados a hospedaje, transporte, alimentación y medicinas.

Es importante resaltar que el impacto que podemos lograr es posible gracias a los fondos que recaudamos a través de las diversas actividades que realizamos durante el año, entre ellas, la Colecta Ponle Corazón, la que llevamos a cabo desde hace 39 años y se despliega como una gran cadena de solidaridad en favor de los pacientes más vulnerables, en la cual participan desinteresadamente miles de voluntarios, empresas y organizaciones, entre otros, a todos ellos nuestro infinito agradecimiento. La colecta del 2022 tuvo como objetivo principal reunir parte de los fondos necesarios para financiar el proyecto de construcción del nuevo “Hogar Ponle Corazón” que beneficiará a miles de familias a través de los años, para ello nos trazamos la meta inicial de S/2,500,00, gracias a la colaboración y participación de todas las empresas que se unieron a la Red de Empresas con Corazón y a las miles de personas que nos acompañaron logramos superar ese importe, alcanzando la suma de S/ 3,036,000, cifra que se convirtió en el nuevo récord histórico de recaudación de la colecta desde que fue creada.

Iniciamos este nuevo año con la gran responsabilidad de seguir contribuyendo, articulando esfuerzos con los principales agentes del Estado y con la colaboración de la empresa privada, para tender puentes y facilitar las estrategias necesarias que como institución podamos desplegar para contribuir con el incremento en la sobrevida, mejora en los servicios de salud, acceso a medicinas y calidad de vida de los pacientes oncológicos de todo el país.

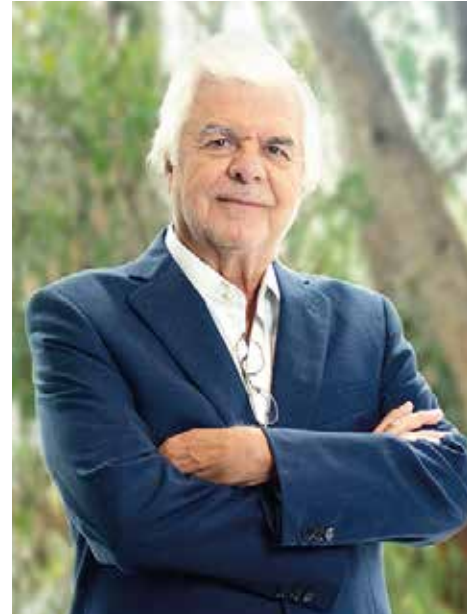

JUNTA DE ADMINISTRACIÓN

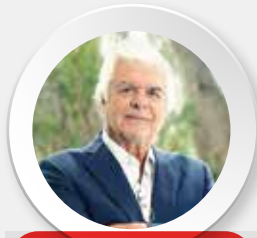

Sr. José Bernal Helguero

PRESIDENTE

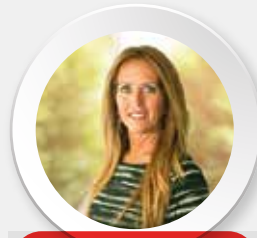

Srta. Delia Mariátegui
Cornejo

VICEPRESIDENTE



Dr. Humberto Allemant
Salazar



Sr. Aldo R. Defilippi
Traverso

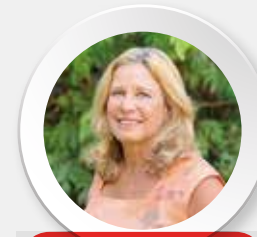

Sra. Susana Eléspuru
Guerrero

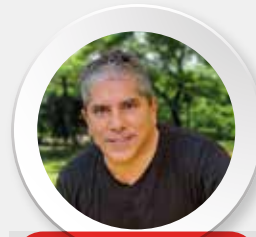

Sr. Alberto Goachet
Miró Quesada



Sr. Fernando Guinea
Naranjo

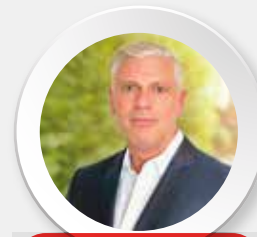

Dr. José Carlos Gutierrez
Lazarte

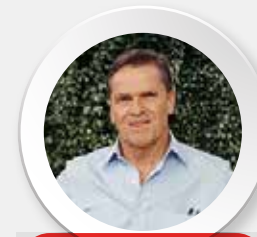

Sr. Carlos Neuhaus
Tudela



Dr. Paul Pilco
Castañeda



Sra. Chiara Roggero
Bustamante

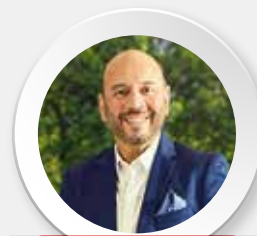

Sr. Rafael Villanueva
Merino

EQUIPO DE LA FPC



**Sr. Miguel de la Fuente
Prem**

GERENTE GENERAL



**Sra. Giulianna Rivero
Stagnaro**

GERENTE DE MARKETING,
COMUNICACIONES Y
RECAUDACIÓN



**Sra. Sylvia Caffarena
Cores**

GERENTE ADMINISTRATIVA
ALBERGUE FH



Srta. Fátima Luna Cruz

JEFA DE PROYECTOS DE
POLÍTICA PÚBLICA



**Sr. Carlos Minaya
Salguero**

PROJECT MANAGER
PROYECTO HOGAR PONLE CORAZÓN



**Srta. Jackeline Duque
Rodríguez**

COORDINADORA DE
ADMINISTRACIÓN Y
RECURSOS HUMANOS

QUIÉNES SOMOS



La Fundación Peruana de Cáncer (FPC) es una organización sin fines de lucro creada en 1960, con el objetivo de brindar asistencia a los pacientes de escasos recursos del Perú.

NUESTRA MISIÓN

Brindar "asistencia integral" * a los pacientes con cáncer más necesitados del país contribuyendo mediante diversas iniciativas a prevenir, detectar a tiempo la enfermedad y elevar los estándares de tratamiento del cáncer en el Perú.

* Asistencia integral incluye los siguientes servicios gratuitos en nuestro Albergue para el paciente y acompañante: Alojamiento y alimentación, enfermería; asistencia social; apoyo psicológico; apoyo espiritual; apoyo emocional; medicinas y tratamientos no cubiertos por el SIS; suplementos alimenticios; traslado y viajes de pacientes y acompañantes desde y hacia provincias.

Miembros de:



Supervisado y auditado por el Consejo de Supervigilancia de Fundaciones perteneciente al Ministerio de Justicia y Derechos Humanos.

HITOS HISTÓRICOS

63 años brindando “Asistencia Integral”
a los pacientes de cáncer más necesitados
de todo el país.



**Construcción en 1962
del Primer Albergue en
el Perú**

Con el propósito de acoger y asistir
a los miles de pacientes con cáncer
de escasos recursos de todo el Perú
que se ven obligados a venir a Lima
para continuar sus tratamientos.



**Construcción y donación
del actual “Instituto
Nacional de Enfermedades
Neoplásicas” (INEN)**

Entregando en 1983 la obra en
un 60% de avance.



**Centro de Investigación
en Cáncer Maes Heller.**

Construcción y donación
al INEN en 1984

NUESTROS PILARES



ASISTENCIA AL PACIENTE

Brindar acompañamiento y asistencia integral a los pacientes oncológicos de escasos recursos de todo el país.

PREVENCIÓN

Incrementar el acceso a la orientación y educación en la prevención y detección temprana del cáncer, a nivel nacional.

DESCENTRALIZACIÓN ONCOLÓGICA

Impulsar y articular la descentralización del diagnóstico temprano, la atención oportuna y tratamiento en las diferentes regiones del país.

INCREMENTAR LA SOBREVIVENCIA DEL PACIENTE PEDIÁTRICO

Promover la detección temprana y brindar la asistencia integral necesaria para la continuidad del tratamiento y reducción de la mortalidad por abandono.

POR UN PERÚ CON MÁS EQUIDAD Y ACCESO A LA SALUD ONCOLÓGICA.

En la Fundación Peruana de Cáncer seguiremos trabajando, colaborando y canalizando esfuerzos para que los pacientes oncológicos más vulnerables puedan recuperar la esperanza y la salud a fin de retornar a sus hogares donde los esperan con ansias. Estamos convencidos que es una tarea que nos involucra a todos como sociedad, por ello seguiremos siendo los llamados a reforzar el sentido de solidaridad entre peruanos a fin de impactar y cambiar la vida en miles de familias que atraviesan esta dura enfermedad en medio de innumerables dificultades.

Si te interesa ser parte de nuestra "Red de Empresas con Corazón" escríbenos a: fundacion@fpc.pe.



PRINCIPALES ALIADOS



ALIANZAS ESPECIALES



EMPRESAS CON CORAZÓN



• 25,550 prestaciones de asistencia integral* al año.

- 70 pacientes y acompañantes apoyados cada día los 365 días del año.
- 2,378 sesiones de apoyo psicológico otorgadas a pacientes y acompañantes.

• Brindamos apoyo y orientación telefónica a familias durante todo el año.



• Cubrimos 4,000 días de complementos nutricionales para niños y adultos (260 latas de Pediasure y 33 de Ensure).

• Donación de equipamiento para la implementación de una Unidad Oncológica Pediátrica en el Hospital Nacional Daniel A. Carrión, beneficiando a 50 pacientes pediátricos cada año.

• 9,561,879 personas impactadas con campañas de prevención y concientización en Cáncer de Cuello Uterino, Cáncer de Mama y Cáncer Infantil.

- Más de 600 pasajes aéreos (33%) y terrestres (67%) otorgados a pacientes y acompañantes.
- El 45% de los pasajes aéreos otorgados fueron donados gracias al convenio con LATAM.



Financiamos la participación de 430 médicos a nivel nacional en congresos y capacitaciones con el objetivo de impactar en la mejora de los tratamientos y procedimientos de más de 12,000 pacientes entre octubre y diciembre gracias a los nuevos conocimientos adquiridos.

Más de 750 familias beneficiadas por la donación de radiofármacos al INEN para continuar sus tratamientos de radioterapia.

• Más de 1,000 traslados anuales gratuitos al INEN para pacientes y acompañantes gracias a nuestras unidades de transporte.

360 personas de Lima, Arequipa, Ica, La Libertad, Áncash, Piura beneficiadas con charlas educativas virtuales en diversos tipos de cáncer.

Más de 5,000 voluntarios digitales y presenciales participaron en nuestras diferentes campañas.

ASISTENCIA AL PACIENTE



**ALBERGUE
FRIEDA HELLER**

La Fundación Peruana de Cáncer, brinda asistencia integral a los pacientes de escasos recursos, provenientes de las diferentes provincias del Perú, que vienen a Lima a seguir su tratamiento en el Instituto Nacional de Enfermedades Neoplásicas – INEN.

Los servicios de asistencia integral se brindan de manera gratuita a través de nuestro Albergue Frieda Heller ubicado en San Borja.

ESCUELA EN CASA

Contamos con un equipo de voluntarias comprometidas con el apoyo a pacientes y acompañantes, con el propósito de integrarlos, desarrollar nuevas habilidades y sobre todo que puedan encontrar un espacio de tranquilidad en medio del camino complejo que conlleva un tratamiento oncológico.

Niños: el objetivo es ayudarlos a continuar su proceso de aprendizaje.

Adultos: el objetivo es la alfabetización, desarrollar actividades como manualidades, tejido y talleres para ampliar sus conocimientos.

Durante el 2022, registramos 986 ingresos y reingresos de pacientes y acompañantes, impactando a 366 pacientes y sus familias quienes debieron trasladarse en varias ocasiones desde y hacia las diferentes ciudades del interior del país a fin de seguir su tratamiento.

- Albergamos a 55% más pacientes y acompañantes en relación con el 2021.

- El 39% de los pacientes recibidos fueron pediátricos y adolescentes.

- El 62% del total de pacientes albergados fueron mujeres.



TOTAL PACIENTES Y ACOMPAÑANTES ALBERGADOS DE 2020 AL 2022

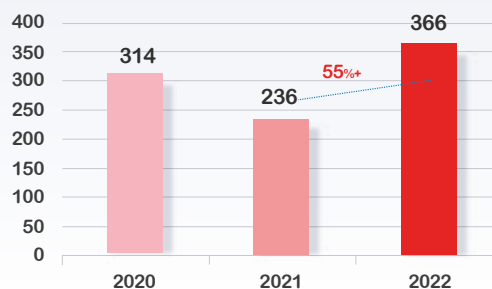

TOTAL PACIENTES ALBERGADOS DE 2020 AL 2022

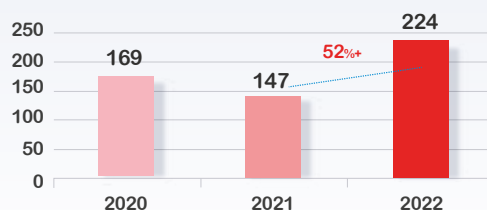

El 62% del total de pacientes albergados fueron mujeres.

TABLA 1: PACIENTES ALBERGADOS DISTRIBUIDOS POR RANGO DE EDAD Y SEXO - 2022

EDAD	HOMBRES	MUJERES	TOTAL	% *
0-14	45	25	70	31%
15-18	6	11	17	8%
19-34	7	16	23	10%
35-54	13	42	55	25%
55 a más	14	45	59	26%
TOTAL	85	139	224	100%

*POR RANGO DE EDAD

PACIENTES ALBERGADOS DISTRIBUIDOS POR RANGO DE EDAD Y SEXO - 2022

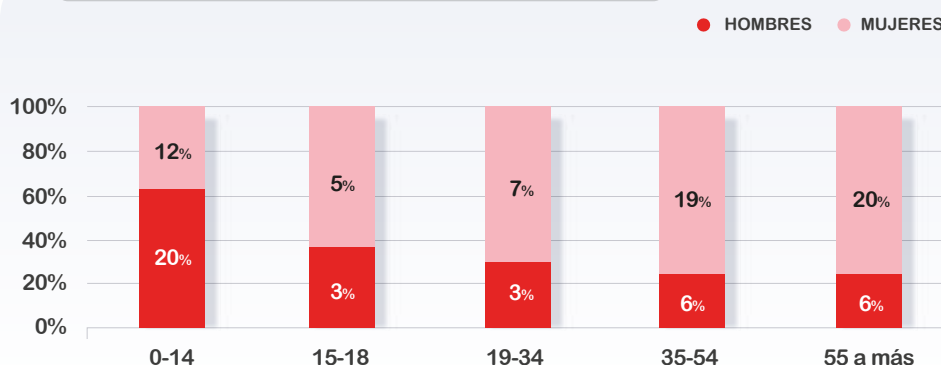



**PACIENTES ALBERGADOS
DISTRIBUIDOS POR RANGO
DE EDAD 2022**

- 0 a 14
- 15 a 18
- 19 a 34
- 35 a 54
- 55 a más

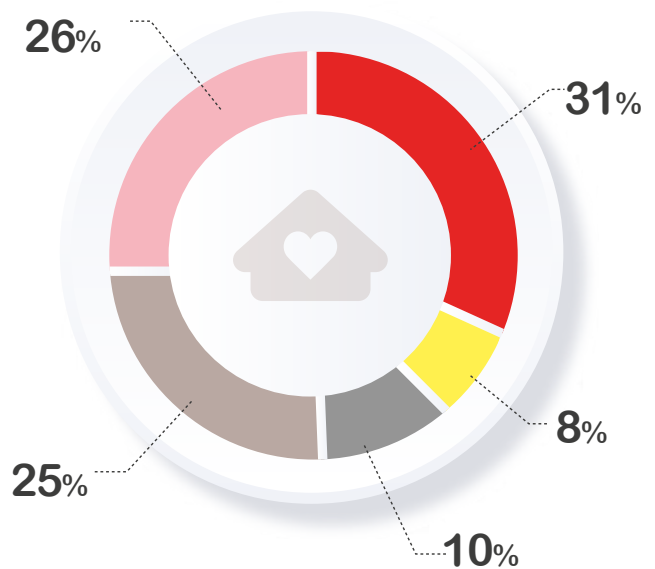



**PACIENTES ALBERGADOS
DISTRIBUIDOS POR
PROCEDENCIA:**

% PACIENTES

**SEGÚN
DEPARTAMENTO**

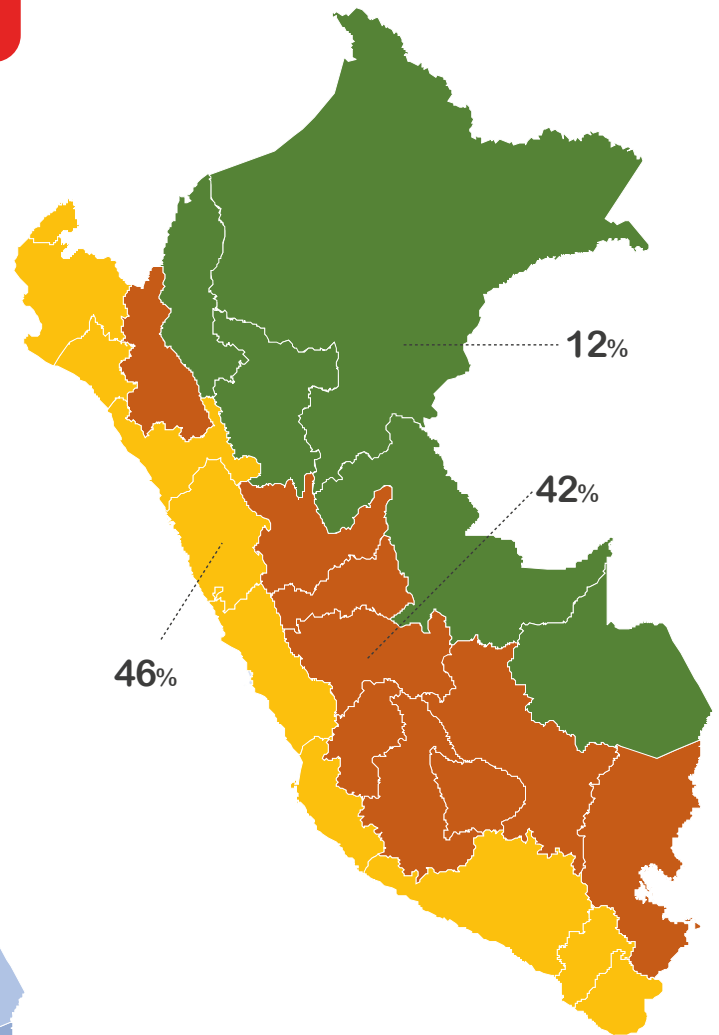
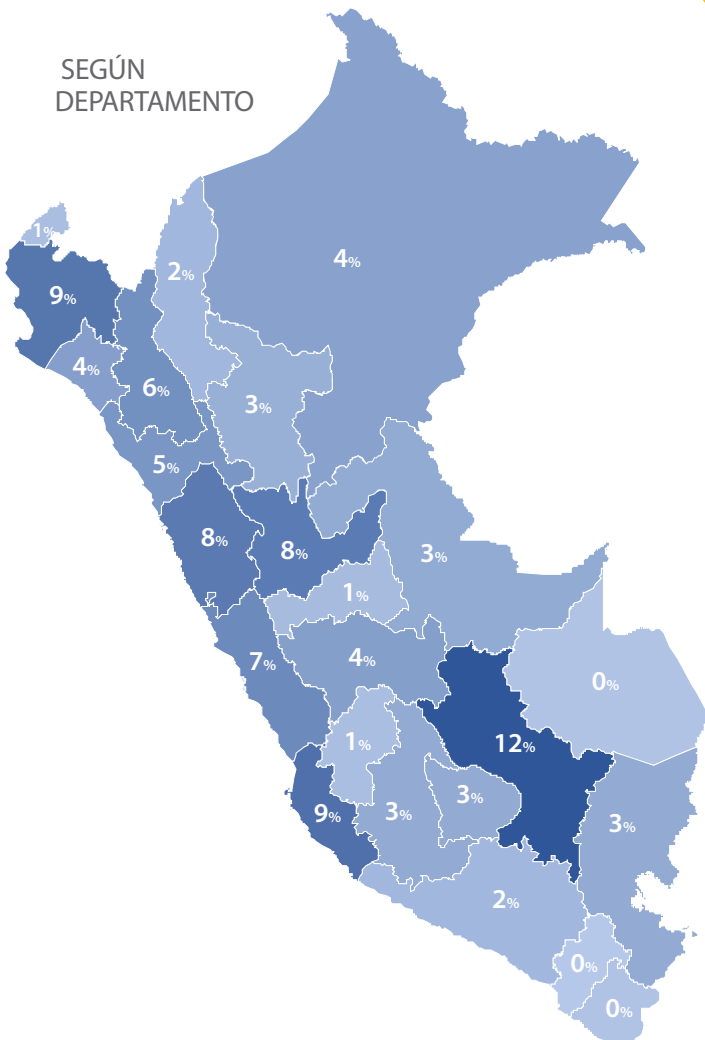

SEGÚN REGIONES

COSTA	SIERRA	SELVA	TOTAL
46%	42%	12%	100%

PACIENTES ADULTOS ALBERGADOS DISTRIBUIDOS POR TIPO DE CÁNCER

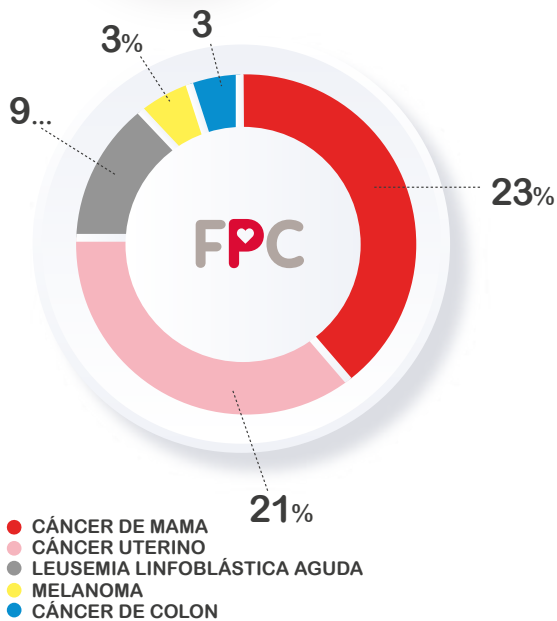

DIAGNÓSTICO	%
CÁNCER DE MAMA	23%
CÁNCER UTERINO	21%
MELANOMA	9%
CÁNCER DE COLON	3%
LINFOMA NO HODGKIN	3%
TUMOR CEREBRAL	3%
TUMOR OVARIO	3%
CÁNCER RECTO	3%
CÁNCER PIEL	2%
TUMOR WILMS	1%
OSTEOSARCOMA	1%
TUMOR BUCAL	1%
OTROS	26%
TOTAL	100%

Nota: Las neoplasias más prevalentes son cáncer de mama y cáncer de cuello uterino.

DIAGNÓSTICO	%
LEUCEMIA LINFOBLÁSTICA AGUDA	45%
RETINOBLASTOMA	11%
OSTEOSARCOMA	5%
LINFOMA DE HODGKIN	3%
LINFOMA NO HODGKIN	3%
TUMOR CEREBRAL	3%
HISTIOSITIS	2%
SARCOMA DE EWING	2%
SARCOMA SINOVIAL	2%
TUMOR WILMS	2%
CÁNCER BUCAL	1%
CÁNCER MAMA	1%
LINFOMA	1%
OTROS	16%
TOTAL	100%

PACIENTES PEDIÁTRICOS ALBERGADOS DISTRIBUIDOS POR TIPO DE CÁNCER

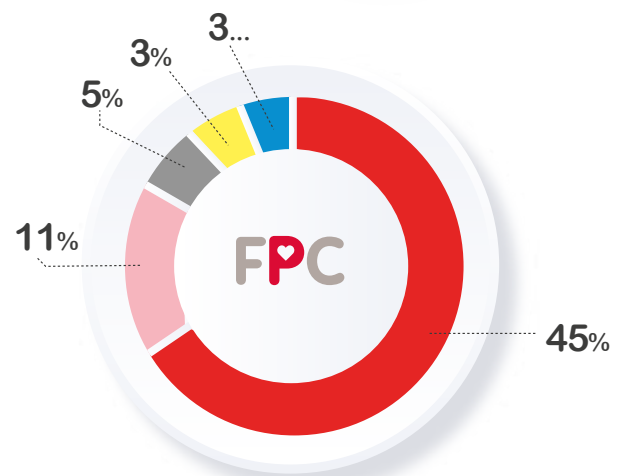

Nota: Las neoplasias más prevalentes son Leucemia Linfoblástica aguda y Retinoblastoma.

- LEUCEMIA LINFOBLÁSTICA AGUDA
- RETINOBLASTOMA
- OSTEOSARCOMA
- LINFOMA DE HODGKIN
- LINFOMA NO HODGKIN



DONACIÓN DE **MEDICINAS** **E INSUMOS MÉDICOS**



Contribuimos con el financiamiento de tratamientos no cubiertos por el SIS o de medicinas que se encuentran desabastecidas en el INEN.

Durante el primer trimestre del 2022 se realizó una donación del Radiofármaco FDG - Flúor 18 para la utilización del PET SCAN del Departamento de Medicina Nuclear del Centro de Atención Ambulatoria del Cáncer del INEN. Con ello, se logró beneficiar a más de 750 familias que son diagnosticadas Cáncer de mama, Linfoma, Cuello Uterino, Colon y Recto, Próstata, Tiroides, etc.

DESCENTRALIZACIÓN ONCOLÓGICA



IMPLEMENTACIÓN DE LA NUEVA UNIDAD ONCOLÓGICA PEDIÁTRICA EN EL HOSPITAL NACIONAL DANIEL A. CARRIÓN

Como parte de nuestro compromiso institucional unimos esfuerzos para ayudar en la descentralización del cáncer en el Perú por lo que impulsamos y contribuimos económicamente en la implementación de una Unidad Oncológica Pediátrica en el Hospital Nacional Daniel A. Carrión.

El 07 de julio de 2022, se realizó esta importante inauguración que permitirá brindar atención a más de **50 pacientes nuevos al año**. Con este importante aporte continuamos trabajando en la descentralización del cáncer en el Perú para elevar los estándares de atención y tratamiento del cáncer en el Perú.



BECAS A MÉDICOS Y CAPACITACIONES



FINANCIAMIENTO PARA CAPACITACIÓN EN TRASPLANTE HAPLOIDÉNTICO EN EL INSTITUTO NACIONAL DE ENFERMEDADES NEOPLÁSICAS

Financiamos el viaje de la Dra. Julia Palma Behnke, la Lic. Elisa Cabroler Gajardo y Bióloga Lucía Salas Alvear desde Chile a Lima, Perú en octubre 2022, para brindar una capacitación en trasplante haploidéntico (una intervención quirúrgica innovadora) orientada a los pacientes con Leucemia Linfoblástica Aguda, neoplasia más frecuente en la población pediátrica.

El trasplante haploidéntico, es viable para la mayoría de los pacientes con la ventaja de contar con una disponibilidad más rápida y cercana de los donantes; así como, la posibilidad de volver a donar en caso de rechazo.

Esta capacitación responde a una de las prioridades de la iniciativa Mundial contra el Cáncer Infantil en el Perú.

Esta capacitación fue coordinada con la Dirección de Prevención y control del Cáncer, la Dirección de General de Intervenciones Estratégicas en Salud Pública del MINSA y el Instituto Nacional de Enfermedades Neoplásicas.

Resultados:

- 120 participantes de manera presencial y virtual convocando a médicos, enfermeras y químicos farmacéuticos del Perú y países de la región como Chile, Colombia, Bolivia y Ecuador.

Impacto:

- Al menos 500 pacientes beneficiados al año con esta capacitación.



OUTREACH MISSION AREQUIPA PERÚ

Con el propósito de elevar los estándares en el ámbito de salud oncológica del país, financiamos la transmisión del Evento organizado por el Capítulo Peruano de la INTERNATIONAL HEPATO PANCREATO BILIAR ASSOCIATION (CP-IHPBA) en el mes de setiembre en la Ciudad Arequipa en el Instituto Regional de Enfermedades Neoplásicas del Sur; así como, el viaje de médicos del INEN para que puedan asistir a la conferencia.

Este evento reunió a un equipo de cirujanos extranjeros de alto nivel académico y reconocimiento mundial en el campo de la cirugía oncológica de hígado, páncreas y vía biliar, los cuales realizaron cirugías de casos complejos. Gracias a la transmisión en vivo de estos procedimientos, fue posible que médicos de todo el país puedan presenciar el evento a fin de elevar el nivel resolutivo de estas patologías oncológicas.

Resultados:

- Más de 300 médicos cirujanos y cirujanos oncológicos de todo el Perú beneficiados con esta capacitación.
- Con los resultados de esta capacitación, se podrían realizar más de 900 operaciones o intervenciones por semana.

Impacto:

800 pacientes beneficiados por año con esta capacitación por consulta externa y procedimientos quirúrgicos.

Los conocimientos adquiridos por los médicos residentes que asistieron fueron de aplicación inmediata en el manejo de estas neoplasias en el INEN.

PRECONGRESO DE EMERGENCIAS ONCOLÓGICAS.

- Financiamos la inscripción de médicos para asistir al Precongreso de emergencias oncológicas organizado por la Dirección Ejecutiva del Departamento de Medicina Crítica, la Sociedad Peruana de Medicina Intensiva (SOPEMI) y la Federación Panamericana Ibérica de Sociedades de Medicina Crítica y Terapia Intensiva (FEPIMCTI), que se llevó cabo en noviembre en el Centro Cultural Peruano-japonés.

- La participación en este evento enriquece los conocimientos en el área de oncología crítica en favor de los pacientes que atiende el INEN.

Impacto: Más de 60 pacientes mensuales beneficiados con esta capacitación.



PREVENCIÓN



PROGRAMA DE PREVENCIÓN CONTRA EL CÁNCER DE CUELLO UTERINO

YO PUEDO CONTROLAR MI FUTURO

Con el propósito de concientizar a la población sobre la importancia de un estilo de vida saludable y la práctica de exámenes preventivos anuales y contribuir a la reducción de mortalidad por cáncer en el Perú realizamos las campañas de prevención y concientización en redes sociales, medios tradicionales y empresas a nivel nacional.

Campaña: SILENCIOSO PERO PREVENIBLE

Empresa/aliado: ROCHE DIAGNÓSTICA

Colaboradores especiales: Grupo Musical Corazón Serrano, Dra Romina Castro.

Evento Central: CONCIERTO PRESENCIAL EN PIURA

Alcance:

- 18,500 asistentes presencial y vía Facebook Live
- 1,050,822 de personas alcanzadas por redes sociales. (Facebook e Instagram)
- 56,751,190 impactos en Vía Pública en las principales ubicaciones en Lima y Provincias.



Yrma, Cantante de Corazón Serrano





Dale paso a la prevención
#LuchoPorEllas



CAMPAÑA CONCIENTIZACIÓN CÁNCER DE MAMA

LUCHO POR ELLAS

Empresas/Aliados:

ESTEE LAUDER, JOCKEY PLAZA, CASIO, LA POSITIVA SEGUROS, FALABELLA, KO, BILARTE, LAZO ROSADO, MENTA DAYS, LIMA YOGA, MACARENA BUSTAMANTE RESET, LOCAL PLANET, LEDEX.

Colaboradores especiales: Anahí de Cardenas, Natalia Salas

Spot Central: La Macarena de la Prevención

Alcance:

- 8,481,110 de personas alcanzadas por redes sociales (Facebook, Instagram, TikTok)
- 8,905,868 impactadas con menciones influencers, artistas y personajes públicos em medios digitales y tradicionales.
- Más de 170,253572 de impactos en vía pública y paneles digitales.

Landing Page: lu choporellas.com

- 3,322 nuevos registros de personas para recibir la alerta de auto chequeo.

Evento Central: FULL DAY #LUCHOPORELLAS

- 500 inscritas para participar en el evento gratuito.





EVENTO FULL DAY #LUCHOPORELLAS

Sesiones de apoyo emocional a pacientes con cáncer de mama:

Con el apoyo de las organizaciones Previene Perú y la Sociedad Peruana de Psicooncología se desarrollaron sesiones grupales virtuales de soporte emocional por segundo año consecutivo para pacientes con cáncer de mama.

Alcance:

- Pacientes beneficiadas: 24
- Psico oncólogos voluntarios de la Sociedad Peruana de Psicooncología: 4

Data:

- El 46% de pacientes fue diagnosticada cuando tenían menos de 40 años.
- La paciente mayor tiene 65 años mientras que en 2021 la mayor tuvo 71 años.
- El 95% de pacientes fueron diagnosticadas en pandemia y la mayoría indicó haber estado sola al recibir la noticia.



- El 60% de las pacientes fueron diagnosticada el mismo año en el que participaron en la sesión de soporte emocional.

- El 67% se encuentra en estadio I-II y el 33% en estadio III.

- 71% de las pacientes cuentan con aseguramiento del Estado.



**CAMPAÑA DE CONCIENTIZACIÓN
LUCHA CONTRA EL CÁNCER INFANTIL
EN PERÚ "A TRAVÉS DE TUS MANOS"**

Objetivo:

Sensibilizar y concientizar a la población peruana sobre la importancia de la detección temprana y la continuidad en el tratamiento, para contribuir con la reducción de la tasa de abandono que conlleva a la mortalidad por esta enfermedad.

Aliados:

- Organización Panamericana de la Salud (OPS)
- Participación y colaboración en las iniciativas regionales con Childhood Cancer International Latam.
- Campaña de recaudación con el apoyo de WONG, YAPE.
- Alianza con Latam Airlines para facilitar el transporte aéreo de los pacientes pediátricos.

Recaudación:

- Recaudación total S/63,014.08

Alcance por Redes Sociales (Facebook e Instagram):

- Reach: 29,947
- Impresiones: 52,394

INCREMENTAR LA SOBREVIVENCIA DEL PACIENTE PEDIÁTRICO



Para asegurar la sobrevivencia de los pacientes pediátricos enfocamos nuestros esfuerzos en:

- Brindar asistencia integral* al paciente y acompañante por intermedio de nuestro albergue.
- Promover la detección temprana.
- Organizar campañas de concientización masivas.
- Contribuir en la implementación de Unidades Oncológicas pediátricas.
- Brindar becas de viaje a médicos oncólogos de Hospitales de la Red Pública de Salud para incrementar los estándares de atención.

De acuerdo a la información brindada por el MINSA y la Organización Panamericana de la Salud (OPS) en julio 2021, los gastos de bolsillo de los padres de pacientes pediátricos se distribuyen de la siguiente manera: pruebas diagnósticas 24%, medicinas 27%, transporte 17%, comida 19%, hospedaje 13%; por lo tanto, se estima que la asistencia que brindamos a los pacientes que recibimos en nuestro albergue representa un ahorro del 70.6% en los gastos de bolsillo que deben afrontar las familias de los pacientes pediátricos.

GASTOS DE BOLSILLO CÁNCER INFANTIL

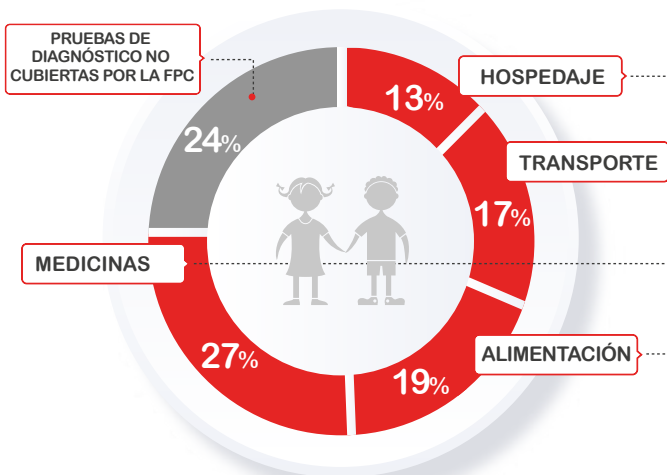

ESTIMACIÓN DE LA COBERTURA DE ASISTENCIA INTEGRAL AL PACIENTE BRINDADA POR LA FPC

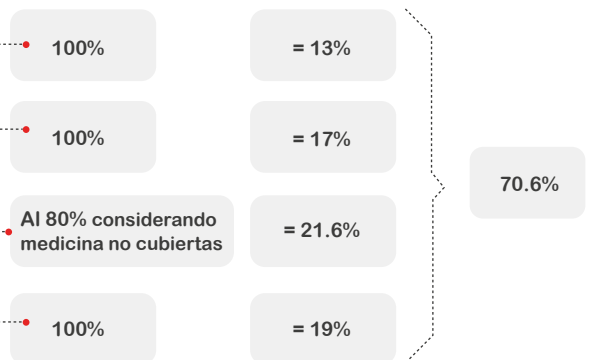

*Fuente MINSA



PROYECTO DE CONSTRUCCIÓN **NUEVO HOGAR PONLE CORAZÓN**

En nuestro país existen miles de pacientes oncológicos en estado de vulnerabilidad que enfrentan el dolor y temor del cáncer lejos de sus hogares, llenos de incertidumbre y sin ningún tipo de soporte.

Se estima que la brecha de alojamiento gratuito en Lima para pacientes de provincia en situación de vulnerabilidad es de más de mil camas.

Ante la crisis sanitaria, el aumento de los casos de cáncer avanzado, el abandono del tratamiento por falta de recursos y la centralización de la atención médica oncológica urge incrementar:

“LA ASISTENCIA INTEGRAL Y APOYO A LOS PACIENTES MÁS VULNERABLES A NIVEL NACIONAL PARA SALVAR VIDAS.”

Ante esta necesidad, planteamos una solución que nos permitirá acortar la brecha actual:
La construcción del nuevo Centro de Asistencia Integral **“Hogar Ponle Corazón”**

Principales Objetivos:

1. Duplicar nuestra capacidad actual de atención para asistir a 102 pacientes al día.
2. Brindar acompañamiento integral de excelencia para el paciente y acompañante.
3. Construir un centro de asistencia integral, que sea un referente a nivel nacional y regional.

Servicios básicos y esenciales

- Hospedaje
- Alimentación
- Transporte interprovincial y transporte diario al INEN.
- Asistencia Social
- Enfermería





ASISTENCIA INTEGRAL HOGAR PONLE CORAZÓN



**HOGAR
PONLE
CORAZÓN**

Servicios de valor agregado y bienestar

Apoyo complementario

- Medicinas, exámenes, suplementos alimenticios y tratamientos no cubiertos por el SIS, sillas de ruedas, prótesis, equipos de protección personal (EPP), ropa, artículos de limpieza personal, entre otros.

Bienestar integral y salud mental

- Estilo de vida saludable
- Aseo personal
- Apoyo psicológico
- Apoyo para el bienestar emocional
- Rehabilitación física y mental
- Relajación y autoayuda

Educación

- Educación escolar y aprestamiento
- Lecto escritura para adultos
- Educación para la prevención
- Tejido, bordado, etc.

Soporte Espiritual

Acompañamiento espiritual para enfrentar este difícil proceso, gracias al convenio con la congregación Pro Ecclesia Santa.

Reinserción y sostenibilidad

- Educación para la reinserción
- Red de sobrevivientes
- Empoderamiento
- Cuidar el medio ambiente para vivir sanos



CONTACTO

Oficina Principal

Dirección: Av. Primavera Nro. 939 of. 402 B San Borja.
Teléfonos: 01 241 – 2850

Albergue Frieda Heller

Dirección: Av. Primavera 1075, San Borja
Teléfonos: 01 372 4746 / 01 372 4242

Para saber más acerca de nosotros visita nuestra
web: fpc.pe

Si requieres más información sobre nuestra labor
escribenos a: fundacion@fpc.pe

Síguenos en Redes Sociales:
[@FundacionPeruanaDeCancer](#)

